



## AVIS MUNICIPAL

### EXTRAIT DES PROCES-VERBAUX LISTE DES CONCESSIONS AYANT ETE CONSTATEES A L'ETAT VISUEL D'ABANDON

**Le Maire de la commune de HÉRICOURT (70400)**

Vu le Code général des collectivités territoriales et notamment ses articles L. 2213-8 et 9, L. 2223-17, L. 2223-18, ainsi qu'à ses articles R. 2223-12 et suivants ;

#### AVISE

Que l'état visuel de l'état d'abandon des concessions listées ci-après a été constaté par procès-verbal dressé par l'autorité municipale, après transport sur les lieux, le 13/06/23 **dans le cimetière de Héricourt** :

Qu'en conséquence, les descendants ou successeurs des concessionnaires sus-indiqués ou, éventuellement, les personnes chargées de l'entretien sont invités à rétablir la concession en bon état de propreté et/ou de solidité dans un délai maximum de 1 an; faute de quoi, la commune procédera à la reprise des terrains, conformément à la réglementation, après un second et dernier procès-verbal de constat.

Que le présent avis comprenant la liste des concessions faisant l'objet de la procédure est consultable sur les panneaux d'affichage de la mairie **au secrétariat des Services Techniques, à la porte du cimetière, sur les plateformes et sites [www.cimetieres-de-france-fr](http://www.cimetieres-de-france-fr), dans l'espace dédié au cimetière communal concerné et <https://cimetiere.gescime.com/hericourt-cimetiere-70400>, ainsi que sur le site internet de la commune.**

Dressé à HÉRICOURT, le mercredi 14 juin 2023

Le Maire

(Nom, prénom, cachet et signature)



Le Maire,  
Fernand BURKHALTER

## PROCEDURE DE REPRISE DES CONCESSIONS A L'ETAT D'ABANDON

**AVIS MUNICIPAL**  
**EXTRAIT DES PROCES-VERBAUX**  
**LISTE DES CONCESSIONS AYANT ETE CONSTATEES A**  
**L'ETAT VISUEL D'ABANDON**

EMPLACEMENT / SEPULTURE (Format : N° Cimetière / N° Carré / N° Emplacement)	DATE DE L'ACTE	CONCESSIONNAIRES	INHUMES
1 - Carré M - 18	09/12/1952	BURCEY Anne Marie née HORGE	- FAMILLE BURCEY - BURCEY Marguerite Germaine - 26/04/1977 - BURCEY Joseph Jean Baptiste - 09/12/1952 - BURCEY Anne-Marie née HORGE - 16/06/1964
1 - Carré M - 40.01	13/01/1871	MALISIUS	- ? ?
1 - Carré M - 51	15/11/1949	DEMET Pierre	- FAMILLE BOULOUX - FAMILLE DEMET - DEMET Marie née BOULOUX - 18/10/1949
1 - Carré M - 58	06/08/1886	FREZARD Joséphine née BARBIER	- FREZARD Jules - 30/09/1879 - COUQUEBERG Pauline
1 - Carré M - 60	19/12/1891	HOCHSTETTLER Pierre	- HOCHSTETTLER Pierre - 04/11/1928 - HOCHSTETTLER Adélaïde née BOMMER - 14/11/1924 - ROTH Marie - 12/12/1887 - HOCHSTETTLER Louisa Eugénie
1 - Carré M - 61	26/08/1887	COURVOISIER Xavier  COURVOISIER Xavier	- COURVOISIER Xavier - 11/04/1888 - COURVOISIER Elisabeth née ROUSSEL - 1921 - ROUSSEL Catherine Colette née HENRIOT - 11/06/1887
1 - Carré M - 62	26/05/1954	LOVY Fernande Ester née WALTZ	- LOVY Paul Frédéric - 09/01/1954 - LOVY Marie-Louise - 17/05/1947 - LOVY André - 1939

## PROCEDURE DE REPRISE DES CONCESSIONS A L'ETAT D'ABANDON

EMPLACEMENT / SEPULTURE (Format : N° Cimetière / N° Carré / N° Emplacement)	DATE DE L'ACTE	CONCESSIONNAIRES	INHUMES
1 - Carré M - 64	20/09/1900	ROBEIN Jean	- ROBIN Annette née HUBERT - 08/10/1896 - ROBIN Jean - 28/02/1908
1 - Carré M - 65	01/06/1892	CLOCHEY-PERRIN	- CLOCHEY-PERRIN Julien Charles Albert - 14/11/1885
1 - Carré M - 66	01/06/1892	CLOCHEY-PERRIN	- SERY Anne Caroline née CLOCHEY-PERRIN - 16/06/1862 - CLOCHEY-PERRIN Julien - 15/09/1891
1 - Carré M - 69	01/03/1900	PICHON Marie Thérèse née PICHON	- PICHON Marie Thérèse - 23/03/1912 - PICHON Marie Lucien Alexandre - 17/06/1898
1 - Carré M - 78.01	24/12/1919	HENNEQUIN Paul Victor	- CALMELAT Xavier - 04/07/1877 - HENNEQUIN Paul - 23/10/1878
1 - Carré M - 79	24/12/1919	HENNEQUIN Paul Victor	- ? ?
1 - Carré M - 79.01	24/12/1919	HENNEQUIN Paul Victor	- HENNEQUIN Marie née CALMELAT - 07/02/1879
1 - Carré M - 79.02	24/12/1919	HENNEQUIN Paul Victor	- CHEVASSUS Amédée - 12/05/1901
1 - Carré M - 81	31/01/1900	BRUHIN née HARTMANN	- BRUHIN Emile - 1899
1 - Carré M - 86	01/02/1953	DAVAL Joseph	- SERMENT-Emilie Marie née PEPIOT - 03/10/1953 - ERNY Louise Joséphine née PEPIOT - 01/02/1953
1 - Carré M - 87	25/08/1952	CLAUDE Marie Clémence née BONNE	- POCHARD Simon - POCHARD Claude
1 - Carré N - 2	27/04/1948	PETHEY Louis	- PETHEY ?

## PROCEDURE DE REPRISE DES CONCESSIONS A L'ETAT D'ABANDON

EMPLACEMENT / SEPULTURE (Format : N° Cimetière / N° Carré / N° Emplacement)	DATE DE L'ACTE	CONCESSIONNAIRES	INHUMES
1 - Carré N - 6	06/06/1878	LODS Adolphe	<ul style="list-style-type: none"> <li>- DIENY Catherine - 24/07/1870</li> <li>- BOIGEOT Sophie Catherine</li> <li>- LODS Jean Georges - 03/11/1862</li> <li>- LODS Adèle</li> <li>- DIENY Jacques Christophe - 27/08/1838</li> <li>- LUBERT Pierre Jacques</li> <li>- LODS J. G. Marie Frédérique née BOIGEOL - 03/02/1871</li> </ul>
1 - Carré N - 7	06/06/1878	LODS Adolphe	<ul style="list-style-type: none"> <li>- BOIGEOT Sophie Catherine</li> <li>- LODS Jean Georges</li> <li>- LODS Adèle</li> <li>- DIENY Jacques Christophe - 27/08/1838</li> <li>- DIENY Catherine - 24/07/1870</li> <li>- LUBERT Pierre Jacques</li> <li>- DEMONGEOT Eugène</li> <li>- DEMONGEOT Suzanne Eugénie</li> </ul>
1 - Carré N - 10	06/06/1878	DIENY Adolphe	<ul style="list-style-type: none"> <li>- LUBERT Suzanne Julie née LODS - 26/08/1890</li> <li>- LUBERT Auguste - 04/02/1889</li> </ul>
1 - Carré N - 16	03/04/1879	NOBLOT Adolphe	<ul style="list-style-type: none"> <li>- NOBLOT Jean-Louis Adolphe - 12/07/1895</li> <li>- NOBLOT Clémence Caroline Cécile née MEQUILLET - 1881</li> <li>- NOBLOT Jules Edouard Albin - 03/02/1871</li> <li>- MEQUILLET Georges Frédéric - 01/04/1834</li> <li>- BRYLINSKI Gustave - 1881</li> <li>- BRYLINSKI Cécile née NOBLOT - 1894</li> <li>- BRYLINSKI Hélène - 18/12/1871</li> <li>- NOBLOT Jean Georges - 24/06/1854</li> <li>- NOBLOT Pierre Christophe - 01/06/1845</li> </ul>
1 - Carré N - 17	29/08/1886	MACLER Sophie née DOLLFUS	<ul style="list-style-type: none"> <li>- DOLLFUS Virginie née BOIGEOL</li> <li>- DOLLFUS Frédéric</li> <li>- BOURGEOIS DRAIN Louise - 01/04/1898</li> </ul>
1 - Carré N - 19			<ul style="list-style-type: none"> <li>- LODS Jules - 01/08/1865</li> </ul>

## PROCEDURE DE REPRISE DES CONCESSIONS A L'ETAT D'ABANDON

EMPLACEMENT / SEPULTURE (Format : N° Cimetière / N° Carré / N° Emplacement)	DATE DE L'ACTE	CONCESSIONNAIRES	INHUMES
1 - Carré N - 22			- LODS Sophie née LUBERT - 17/01/1890 - LODS LUBERT ? - LODS Adolphe
1 - Carré N - 23	02/03/1886	LEONARD Alfred	- LEONARD F. Adèle Marguerite née JANNOT - 01/01/1871
1 - Carré N - 24	08/02/1900	VIENOT née HARTMANN	- VIENOT Emile Philippe - 07/01/1900 - VIENOT Louise Catherine née HARTMANN - 08/04/1919
1 - Carré N - 29	20/03/1900	CREMET Pierre Frédéric	- CREMET Suzanne née CUILIER - 27/12/1893 - CREMET Georges - 02/07/1899
1 - Carré N - 30			- VALLEY L. Sophie née CREMET - 04/07/1908 - VALLEY Louis - 1918
1 - Carré N - 32	26/09/1884	PERDRIZET Adolphe	- PERDRIZET A. Sophie Emilie Clara née LODS - 13/01/1883 - PERDRIZET Charles Frédéric Auguste - 09/08/1891
1 - Carré N - 35			- FAMILLE VIENOT - VIENOT Marie née MICHAUD - 31/12/1930
1 - Carré N - 40		ABRY Catherine	- TROUILLET Alfred - 1900 - ABRY Pierre - 1887
1 - Carré N - 41		LODS Elise née ABRY	- ABRY ? - 1893 - LODS Jean Frédéric - 11/05/1886
1 - Carré N - 47	18/10/1898	FERRAND Louise	- FAMILLE FERRAND
		FERRAND Louise née JEAND'HEUR	- JEAND'HEUR Elisabeth - 15/05/1893 - FERRAND G. Louise née JEAND'HEUR - 11/03/1908 - FERRAND Georges - 07/06/1909 - FERRAND Hortense - 1934 - FERRAND Lina - 1935
1 - Carré N - 51	26/10/1888	WOLF Amélie	- NOBLOT Georges - 29/07/1888

## PROCEDURE DE REPRISE DES CONCESSIONS A L'ETAT D'ABANDON

EMPLACEMENT / SEPULTURE (Format : N° Cimetière / N° Carré / N° Emplacement)	DATE DE L'ACTE	CONCESSIONNAIRES	INHUMES
1 - Carré N - 52	24/04/1894	ROUGEMONT Etienne François	<ul style="list-style-type: none"> <li>- ROUGEMONT Jules - 1907</li> <li>- ROUGEMONT Julie née LOVY - 1925</li> <li>- ROUGEMONT Florentine née KRAUTH - 1949</li> <li>- LOVY Catherine née MENETREZ - 10/12/1885</li> <li>- ROUGEMONT Eugénie née BARBLE - 1931</li> <li>- ROUGEMONT Etienne François - 20/06/1903</li> </ul>
1 - Carré N - 54	06/08/1886	GRANDGIRARD Adolphe	<ul style="list-style-type: none"> <li>- FAMILLE GRANDGIRARD</li> <li>- FAMILLE MERCK</li> <li>- GRANDGIRARD Arsène née WENINGER - 1880</li> <li>- MERCK Théophile - 1927</li> <li>- MERCK Adèle née GRANDGIRARD - 1909</li> <li>- GRANDGIRARD Adolphe - 1898</li> <li>- GRANDGIRARD Adolphe - 16/09/1863</li> <li>- GRANDGIRARD Charlotte née LODS - 1850</li> </ul>
1 - Carré N - 58	20/09/1901	COUCHON Sophie Clarisse née DECKHERR	<ul style="list-style-type: none"> <li>- DECKHERR Joseph Alphonse - 01/10/1862</li> <li>- DECKHERR Sophie née LODS - 17/01/1894</li> </ul>
1 - Carré N - 61	27/03/1886	PLANKENHORN Ulrich	<ul style="list-style-type: none"> <li>- PLANKENHORN Ulrich - 09/12/1863</li> <li>- PLANKENHORN U. Catherine née DIENY - 07/05/1885</li> </ul>
1 - Carré N - 68	16/03/1901	SCHNEDECKER Charles	<ul style="list-style-type: none"> <li>- SCHNEDECKER Frédérique née VALLEY - 31/08/1907</li> <li>- VALLEY Pierre - 23/10/1897</li> </ul>
1 - Carré N - 69	12/09/1887	BIDEAUX Pierre Emile	<ul style="list-style-type: none"> <li>- BIDEAUX Edouard - 1888</li> <li>- MIGOT Christophe - 1890</li> <li>- BIDEAUX Alice - 1898</li> <li>- BIDEAUX Jules - 1884</li> </ul>

## PROCEDURE DE REPRISE DES CONCESSIONS A L'ETAT D'ABANDON

EMPLACEMENT / SEPULTURE (Format : N° Cimetière / N° Carré / N° Emplacement)	DATE DE L'ACTE	CONCESSIONNAIRES	INHUMES
1 - Carré N - 70	10/09/1912	SCHWARTZTROUB Georges  SCHWARTZTROUB Marie née STOFFLETH	- FAMILLE SCHWARTZTRUB - SCHWARTZTRUB Louis Henri - 27/07/1893 - SCHWARTZTRUB Lucien Albert - 12/09/1899 - SCHWARTZTRUB Albert Henri - 28/06/1905 - SCHWARTZTRUB Henriette Louise - 12/12/1900 - SCHWARTZTRUB Louise - 08/09/1911 - SCHWARTZTRUB Georges Louis - 29/04/1941 - SCHWARTZTRUB Marie-Louise née - STOFFLETH - 03/12/1937
1 - Carré N - 75	17/05/1886	DORMOY Aimé	- DORMOY Suzanne Catherine née ROY - 1908 - DORMOY Georges Nicolas - 1886 - DORMOY Henri - 1866 - DORMOY Catherine - 1866
1 - Carré N - 76	27/07/1888	SCHNEDECKER  SCHNEDECKER Charles	- SCHNEDECKER Charles - 1926 - SCHNEDECKER Pierre - 26/01/1918 - SCHNEDECKER Marie née HOENIG - 12/07/1895 - SCHNEDECKER Madeleine née SCHOLLER - 23/03/1892 - SCHNEDECKER Georges - 07/04/1887 - SCHNEDECKER Marie Frédérique - 13/10/1890
1 - Carré N - 78	28/09/1904	WOELFFEL Eugène	- DUVERNOY Louise - 18/03/1888 - SCHOR Georges Frédéric - 27/09/1903
1 - Carré N - 80	17/03/1893	MIGOT Gustave  MIGOT Clémence Julie née COULON	- MIGOT Georges Frédéric - 22/02/1891 - GAILLARD-MIGOT Frédérique Elizabeth - 1890 - GRAFFEUIL-MIGOT Catherine Sophie - 1884

## PROCEDURE DE REPRISE DES CONCESSIONS A L'ETAT D'ABANDON

EMPLACEMENT / SEPULTURE (Format : N° Cimetière / N° Carré / N° Emplacement)	DATE DE L'ACTE	CONCESSIONNAIRES	INHUMES
1 - Carré N - 90		SINS	<ul style="list-style-type: none"> <li>- LAMOUREUX Léopold Georges - 12/08/1893</li> <li>- DENLIKER Georges Eugène - 16/08/1867</li> <li>- DENLIKER Julie Adèle née BOURQUIN - 1888</li> <li>- STRAUSS Chrétien - 1902</li> <li>- STRAUSS Louise née NARDIN - 1908</li> </ul>
1 - Carré N - 96	04/05/1934	VAISSEAU Ada Julie Eugénie née BOURQUIN  BECKER Charles Gustave	<ul style="list-style-type: none"> <li>- VAISSEAU Georges - 07/04/1934</li> <li>- BECKER Jeanne née BOURQUIN - 1949</li> <li>- BECKER Charles Gustave - 1945</li> <li>- VAISSEAU Ada Julie Eugénie née BOURQUIN - 1959</li> </ul>
1 - Carré N - 99	06/10/1890	RICHARDOT Christophe-Léopold  ISELIN Louis	<ul style="list-style-type: none"> <li>- ISELIN Léonie née RICHARDOT - 1916</li> <li>- ISELIN Madeleine - 30/06/1884</li> <li>- RICHARDOT Julie - 18/09/1877</li> <li>- RICHARDOT Christophe Léopold - 10/11/1887</li> </ul>
1 - Carré N - 101	05/01/1892	STRAUSS Chrétien	<ul style="list-style-type: none"> <li>- PERNOT G. F. Suzanne Frédérique née DIENY - 21/12/1865</li> </ul>
1 - Carré N - 105	17/03/1893	CHAMOT Marguerite née SCHWOEBEL	<ul style="list-style-type: none"> <li>- SCHWEBEL Adrien - 09/04/1886</li> <li>- SCHWEBEL Adrien - 1887</li> <li>- CAUSSIN Alfred - 1937</li> </ul>
1 - Carré N - 106	17/03/1893	CHAMOT Marguerite née SCHWOEBEL	<ul style="list-style-type: none"> <li>- FAMILLE BOULAY</li> <li>- SCHWEBEL A. Suzanne née PAVILLARD - 1892</li> <li>- FRESSE Suzanne née SCHWEBEL - 1927</li> </ul>
1 - Carré N - 108	17/05/1901	BONHOTAL Jacques	<ul style="list-style-type: none"> <li>- BONHOTAL Jacques Emile - 22/10/1900</li> </ul>
1 - Carré N - 111	18/09/1907	BAUMLE Albert	<ul style="list-style-type: none"> <li>- FAMILLE BAUMLE</li> <li>- FAMILLE DEBARD</li> <li>- GERBER Eugénie - 1982</li> <li>- GERBER Ernest - 1959</li> <li>- BAUMLE Julie née DEBARD - 23/02/1940</li> <li>- BAUMLE Albert - 04/10/1927</li> <li>- DEBARD Christophe - 13/07/1907</li> </ul>



## PROCEDURE DE REPRISE DES CONCESSIONS A L'ETAT D'ABANDON

EMPLACEMENT / SEPULTURE (Format : N° Cimetière / N° Carré / N° Emplacement)	DATE DE L'ACTE	CONCESSIONNAIRES	INHUMES
1 - Carré N - 113	28/09/1899	LODS Anna née TERRADE	- LODS Rodolphe Théodore - 14/04/1864
1 - Carré N - 114	17/03/1905	ROBARDEZ Charles	- ROBARDEZ Charles - 1919 - ROBARDEZ Sophie née PAIGNOT - 1903 - ROBARDEZ Gustave - 25/11/1885 - ROBARDEZ Marguerite - 11/06/1885
1 - Carré N - 115	12/01/1890	PAIGNOT Louise née DORMOIS	- PAIGNOT Eugène - 29/04/1889 - PAIGNOT Louise née DORMOY - 1909 - PAIGNOT Marcelle - 29/12/1890
1 - Carré N - 116		PEIGNOT née DIENY	- PAIGNOT Gustave - 09/05/1907
1 - Carré N - 118	26/09/1934	GENEY née SCHWOEBEL	- FAMILLE GENEY - GENEY Edmond - 15/09/1934
1 - Carré N - 120	26/09/1901	HOUZER Alfred	- FAMILLE GREMILLOT - FAMILLE HOUZER - GREMILLOT Antoinette - 1961 - HOUZER Louise - 1939 - GREMILLOT Emile - 1933 - HOUZER Alfred - 1928 - HOUZER Alfred Louis - 21/08/1898
1 - Carré N - 121		PERRET Frédérique	- FAMILLE PERRET - PETIT Frédérique née PERRET - 1931 - PERRET Marthe - 1916 - PERRET Emile - 1914 - PERRET Louise - 1888 - PERRET Louis - 1920

## PROCEDURE DE REPRISE DES CONCESSIONS A L'ETAT D'ABANDON

EMPLACEMENT / SEPULTURE (Format : N° Cimetière / N° Carré / N° Emplacement)	DATE DE L'ACTE	CONCESSIONNAIRES	INHUMES
1 - Carré N - 130	28/11/1885	DEBARD Jacques PERNOT Louis	<ul style="list-style-type: none"> <li>- PERNOT Louise née DEBARD - 1913</li> <li>- DEBARD Catherine Elizabeth née MORLOT - 08/05/1893</li> <li>- DEBARD Jacques Frédéric - 30/04/1893</li> <li>- PERNOT Louis Frédéric - 21/07/1891</li> <li>- DEBARD Alfred Louis - 21/05/1875</li> <li>- PERNOT Louise Adèle - 28/10/1867</li> <li>- PERNOT Louis Ernest - 17/05/1867</li> </ul>
1 - Carré O - 1	24/06/1887	COMETTI Eugène	<ul style="list-style-type: none"> <li>- GOGÉAT Jean-Marie - 1936</li> <li>- GOGÉAT Annamariée née COMETTI - 1933</li> <li>- PY ? née GOGÉAT - 1930</li> <li>- COMETTI Adèle née VERPILLOT - 1896</li> <li>- COMETTI Lucien - 1895</li> </ul>
1 - Carré O - 5	22/07/1886	FREZARD née SIMONIN	<ul style="list-style-type: none"> <li>- BOURQUIN Jean-Frédéric - 25/12/1836</li> <li>- SIMONIN Ernestine née MALLER</li> <li>- BOURQUIN Jeanne Barbe</li> <li>- SIMONIN Pierre Charles Napoléon - 23/12/1876</li> <li>- SIMONIN Aimée - 20/09/1887</li> <li>- FREZARD Adeline née SIMONIN - 02/04/1908</li> <li>- BLONDIN Louise Eugénie - 1878</li> </ul>
1 - Carré O - 6			<ul style="list-style-type: none"> <li>- GALOTTE Joséphine Henriette née</li> <li>- BOIGEOL - 1929</li> <li>- CHAUDEY Emilie Henriette née GALOTTE - 18/11/1891</li> <li>- BOIGEOL Bathilde née GEORGES - 17/01/1884</li> </ul>
1 - Carré O - 14	02/06/1932	TRIOGNEY Jean	<ul style="list-style-type: none"> <li>- TRIOGNEY Anne née LANGARD - 01/10/1897</li> <li>- TRIOGNEY Victor - 02/07/1899</li> <li>- TRIOGNEY Rosa - 19/01/1932</li> </ul>

## PROCEDURE DE REPRISE DES CONCESSIONS A L'ETAT D'ABANDON

EMPLACEMENT / SEPULTURE (Format : N° Cimetière / N° Carré / N° Emplacement)	DATE DE L'ACTE	CONCESSIONNAIRES	INHUMES
1 - Carré O - 17	16/03/1901	BERCHE Adèle née AUBRY	- BERCHE X. J. B. Marie Adèle née AUBRY - 26/02/1924 - BERCHE Xavier Jean-Baptiste - 25/05/1900
1 - Carré O - 18	12/10/1906	THOMAS Antoine	- THOMAS Roger - 1902 - THOMAS Maurice Julien - 04/01/1906
1 - Carré O - 22	06/08/1886	NARDIN Auguste	- NARDIN ? - 1903 - NARDIN Julie - 1908 - NARDIN Auguste - 1939 - NARDIN Lucie née FREZARD - 1945 - GAVREL Auguste - 1824 - NARDIN Eugène - 1888 - NARDIN Louise née ROY - 1858
1 - Carré O - 25			- MAIRE L. Louise née LOVY - 1911 - MAIRE Louis Frédéric - 1916
1 - Carré O - 31	07/06/1886	DORMOIS Suzanne Catherine née ABRY	- DORMOIS Suzanne née ABRY - 10/02/1900 - DORMOIS Georges Frédéric - 13/12/1878
1 - Carré O - 32	11/09/1888	VACHON	- VACHON Jean-Claude Michel - VONIER Marie née VACHON - 1925
1 - Carré O - 53	16/10/1920	LEFEBVRE Yvonne née DU BLED	- DUBLED Roger - 1951 - DUBLED Emile - 1882 - DUBLED Octavie née CANEL - 1919
1 - Carré O - 54	04/10/1887	CANEL Sophie Rosalie née KRAEHE	- CANEL Emile Eugène - 19/04/1984 - CANEL Sophie née KRAEHE - 1907 - TERCLOT Lucile née CANEL - 31/03/1871 - CANEL Salomé Louise Emilie née MEQUILLET - 23/07/1876 - KRAEHE Guillaume - CANEL Jean Nicolas - 27/08/1871
1 - Carré O - 56	28/06/1888	ROYON Elisa née BEUZANCON	- TILLON Joseph - 1885
1 - Carré O - 57	01/02/1923	STAEHLE Philippe	- SCHOELLER ?

## PROCEDURE DE REPRISE DES CONCESSIONS A L'ETAT D'ABANDON

EMPLACEMENT / SEPULTURE (Format : N° Cimetière / N° Carré / N° Emplacement)	DATE DE L'ACTE	CONCESSIONNAIRES	INHUMES
1 - Carré O - 59	29/11/1909	BIDEAUX Jules BIDEAUX Virginie née DUPRE	- BIDEAUX Camille Jules - 12/12/1909 - CLEMENCE Auguste Jules - 09/04/1900 - BIDEAUX Jules François - 26/09/1923 - DUPRE Joseph Claude - 11/11/1909
1 - Carré O - 60	18/12/1891	FREZARD Rosalie	- FREZARD Aurélie - 10/06/1885 - FREZARD Rosalie - 1896
1 - Carré O - 79	17/06/1887	PRIQUET Lucien	- LEJEUNE Christophe - 25/12/1903 - LEJEUNE Félicité née TROTE - 07/12/1914 - PRIQUET Jeanne - 20/01/1874 - PRIQUET Caroline - 25/06/1928 - PRIQUET Pierre - 02/06/1894 - PRIQUET Lucien - 1935 - LEJEUNE Marie - 1935 - PRIQUET Jules - 1878 - PRIQUET Louis - 1880 - PRIQUET Marthe - 1884 - PRIQUET Paul - 28/05/1899 - PRIQUET Barbe née MESSELOT - 02/08/1842 - PRIQUET Françoise - 16/06/1871 - PRIQUET L. Marie née LEJEUNE - 1935 - PRIQUET Rosine née WEISS - 25/03/1884
1 - Carré O - 80	09/01/1903	LASSAUGE BOURQUIN	- BOURQUIN Lina Louise - 1899 - LASSAUGE Louis Xavier - 08/02/1929 - LASSAUGE Lina Louise née BOURQUIN - - 21/05/1954 - BOURQUIN Marianne née FRETZ - 24/05/1898
1 - Carré O - 81	28/12/1891	RETZ Alfred	- MOUGEOT F. - 1885
1 - Carré O - 82	27/10/1954	PETREMENT Victor	- PETREMENT Marie Louise née JEANPIERRE - 24/04/1963 - PETREMENT Louise Claudine née MIGNOT - 22/09/1954 - PETREMENT Victor - 1963

## PROCEDURE DE REPRISE DES CONCESSIONS A L'ETAT D'ABANDON

EMPLACEMENT / SEPULTURE (Format : N° Cimetière / N° Carré / N° Emplacement)	DATE DE L'ACTE	CONCESSIONNAIRES	INHUMES
1 - Carré O - 83	23/06/1953	HALLER Simone née MINOT	- MINOT Victor - 1955 - MINOT V. Madeleine née KOPPREITTER - 1953
1 - Carré O - 92	29/03/1898	DUBOIS Félicien Edouard DUBOIS Joséphine née KELLER	- FAMILLE DUBOIS EDOUARD - DUBOIS Edouard - 24/03/1935 - DUBOIS Félicien - DUBOIS Joséphine née KELLER - DUBOIS Joseph Edouard - 05/09/1892
1 - Carré O - 95	14/01/1903	MONCHOT Philomène née SIBRE	- MONCHOT François Eugène - 17/05/1899 - MONCHOT Philomène née SIBRE - 1931
1 - Carré O - 96	06/07/1904	BLETRY Pauline Henriette Joséphine Eléonore	- BLETRY Jules Henri - 26/07/1873
1 - Carré O - 97			- LUBERT Pierre Jacques - 27/01/1835
1 - Carré O - 99	01/08/1888	COURVOISIER Xavier	- SIMENDINGER Henri - 1915 - SIMENDINGER Ernest Louis Abel - 02/11/1937 - FERY René - 1942 - SIMENDINGER Eugénie née COURVOISIER - 1949 - SIMENDINGER Elisabeth - FERY Madeleine née SIMENDINGER - 1971 - COURVOISIER Marie Elisabeth née - SIMENDINGER - 03/12/1886
1 - Carré O - 105	30/07/1888	LODS Adolphe	- POIREL Pierre Joseph Victor - 09/12/1873
1 - Carré O - 110	27/04/1915	BAUMGARTNER Xavier	- FAMILLE BAUMGARTNER - BAUMGARTNER Marie Rosalie - 31/12/1901 - BAUMGARTNER Marie Sophie née HUGUENIN - 21/04/1915 - BAUMGARTNER Xavier - 1921 - BRETHAUD Jules - 1929
1 - Carré P - 3	30/07/1888	NIFENECKER née VAUGIER NIFENECKER	- VAUGIER Hortense née ROY - 08/04/1879 - VAUGIER Georges - 23/04/1896

## PROCEDURE DE REPRISE DES CONCESSIONS A L'ETAT D'ABANDON

EMPLACEMENT / SEPULTURE (Format : N° Cimetière / N° Carré / N° Emplacement)	DATE DE L'ACTE	CONCESSIONNAIRES	INHUMES
1 - Carré P - 5	29/06/1898	DUROT Albert	- LODS J. Elisabeth Suzanne née VAUGIER - 17/02/1875
1 - Carré P - 6	29/06/1898	DUROT Albert	- DUROT Albert - 1890 - DUROT Camille née GOGEL - 1921
1 - Carré P - 7	29/06/1898	DUROT Albert	- DUROT Théodore - 01/10/1896 - DUROT ? née LODS - 18/08/1899
1 - Carré P - 8	29/06/1898	DUROT Albert	- DUROT Catherine Marguerite - 1897
1 - Carré P - 9	11/06/1898	PERNOT Emile David	- PERNOT Alfred - 30/12/1897 - PERNOT Emile - 1904 - PERNOT Adèle - 1937 - PERNOT Suzanne - 1958
1 - Carré P - 12			- BOURQUIN Jean Frédéric - 28/10/1826
1 - Carré P - 13	01/03/1900	RONDOT née CHAPPUIS	- RONDOT Auguste Joseph - 04/12/1898
1 - Carré P - 14	01/03/1900	RONDOT née CHAPPUIS	- MOSER Rodolphe
1 - Carré P - 15	13/09/1886	HERR Edouard  HERR Louis Charles Georges	- HERR Georges - 18/12/1893 - MEQUILLET Georges Frédéric - 01/04/1831 - MEQUILLET Frédéric Lucien - 21/08/1934 - MEQUILLET Rosalie Eugénie - MEQUILLET Jacques Frédéric - MEQUILLET Charlotte née JAEGLIN
1 - Carré P - 16	20/06/1887	MAIGRET Jules  GIRARDEZ Louis	- GIRARDEZ Georges Robert - 09/02/1891 - NETILLARD Catherine née BOURQUIN - 12/10/1899 - GIRARDEZ Georges Louis - 01/04/1909 - GIRARDEZ Alice née NETILLARD - 01/01/1924 - WOELFFEL Alfred Louis - 09/12/1944 - WOELFFEL Lucy née GIRARDEZ - 31/03/1923
1 - Carré P - 17	27/07/1888	NIFENECKER Frédéric	- NIFENECKER Frédéric - 1908 - SCHOR Sophie - 28/04/1888

## PROCEDURE DE REPRISE DES CONCESSIONS A L'ETAT D'ABANDON

EMPLACEMENT / SEPULTURE (Format : N° Cimetière / N° Carré / N° Emplacement)	DATE DE L'ACTE	CONCESSIONNAIRES	INHUMES
1 - Carré P - 19	27/07/1927	MARSAUCHE Louis Albert	<ul style="list-style-type: none"> <li>- SCHOR Georges - 1927</li> <li>- JACQUES Emma - 1927</li> <li>- MARSAUCHE Georgette née SCHOR - 1950</li> <li>- SCHOR Marie née JACQUES - 1949</li> </ul>
1 - Carré P - 21	14/04/1874	MEQUILLET Edmond	<ul style="list-style-type: none"> <li>- MEQUILLET David - 09/05/1882</li> <li>- DE BIAROWRSKI ? - 08/06/1897</li> <li>- MEQUILLET Rodolphe - 20/11/1851</li> <li>- MEQUILLET Gustave - 18/04/1878</li> <li>- MEQUILLET Sophie - 02/08/1889</li> <li>- MEQUILLET D. Frédérique née DE BIAROWRSKI - 09/04/1874</li> <li>- MEQUILLET Fanny - 08/06/1897</li> </ul>
1 - Carré P - 22	06/08/1886	DENLIKER Ernest	<ul style="list-style-type: none"> <li>- DENLICKER Suzanne née JUILLARD - 19/10/1852</li> <li>- NARDIN Georges Frédéric - 1873</li> <li>- DENLIKER Christophe - 1867</li> <li>- DENLIKER Eugénie - 1892</li> </ul>
1 - Carré P - 31	26/11/1887	DUVERNOY Jullie Marguerite née VOELFELL  WOELFFEL Adèle née SCHOR	<ul style="list-style-type: none"> <li>- WOELFFEL Amélie née DUVERNOY - 10/06/1887</li> <li>- WOELFFEL Eugène Auguste - 11/05/1906</li> <li>- WOELFFEL Suzanne Adèle née SCHOR - 25/05/1915</li> <li>- DUVERNOY Julie - 1892</li> </ul>
1 - Carré P - 35	30/07/1886	LODS Félix  NARDIN Louise Sophie née DENLIKER  MORITZ Julie née PICARD	<ul style="list-style-type: none"> <li>- MORITZ Julie née PICARD - 1905</li> <li>- MORITZ Jean Chretien - 05/12/1867</li> </ul>
1 - Carré P - 49	29/07/1886	MAUL Sophie	<ul style="list-style-type: none"> <li>- MAUL Sophie Marguerite née VILQUEZ - 27/12/1879</li> <li>- MAUL Pierre</li> </ul>

## PROCEDURE DE REPRISE DES CONCESSIONS A L'ETAT D'ABANDON

EMPLACEMENT / SEPULTURE (Format : N° Cimetière / N° Carré / N° Emplacement)	DATE DE L'ACTE	CONCESSIONNAIRES	INHUMES
1 - Carré P - 50	22/01/1894	VERNET Frédéric	<ul style="list-style-type: none"> <li>- VERNET P. Julie Catherine née DORMOY - 26/12/1894</li> <li>- VERNET Pierre Sébastien - 22/11/1897</li> <li>- VERNET Pierre Frédéric - 30/07/1911</li> <li>- VERNET F. Suzanne Adèle née PAIGNOT - 07/12/1922</li> <li>- VERNET Pierre Christophe - 20/02/1925</li> <li>- VERNET Julie Catherine Elizabeth - 17/12/1893</li> </ul>
1 - Carré Q - 12	20/09/1901	BERBETT Joseph	<ul style="list-style-type: none"> <li>- BERBETT Jeanne Louise - 29/08/1900</li> </ul>
1 - Carré Q - 13	30/07/1888	PERCHET René BATT Alfred	<ul style="list-style-type: none"> <li>- BATT Alfred - 17/03/1914</li> <li>- BATT Marie née GRIME - 01/01/1909</li> <li>- PERCHET Armand - 1914</li> <li>- BATT Alfred - 1890</li> <li>- GRIME Marie Louise née GRISEZ - 09/10/1887</li> </ul>
1 - Carré Q - 14	23/10/1907	KRAFFT François	<ul style="list-style-type: none"> <li>- FAMILLE KRAFFT</li> <li>- FAMILLE MARCHAND</li> <li>- KRAFFT Eugénie née MARCHAND - 1906</li> <li>- MARCHAND Henriette - 1910</li> <li>- MARCHAND Victor - 1930</li> <li>- MARCHAND Emma née SCHWARTZ - 1930</li> </ul>
1 - Carré Q - 16	29/11/1887	BOUVIER Claude Joseph	<ul style="list-style-type: none"> <li>- ROCHET Rosalie Mélanie - 05/02/1882</li> </ul>
1 - Carré Q - 17	20/11/1889	BOUVIER Claude Joseph	<ul style="list-style-type: none"> <li>- BOUVIER Félicien Joseph - 03/12/1886</li> </ul>



## PROCEDURE DE REPRISE DES CONCESSIONS A L'ETAT D'ABANDON

EMPLACEMENT / SEPULTURE (Format : N° Cimetière / N° Carré / N° Emplacement)	DATE DE L'ACTE	CONCESSIONNAIRES	INHUMES
1 - Carré Q - 20	26/07/1888	COURSE Charles	- COURSE Gustave - 1870 - COURSE C. Joséphine née PARCHEMENY - 1889 - COURSE Charles - 1892 - COURSE Charles - 1857 - COURSE Georges - COURSE Marie - 1916 - COURSE Amélie - 1864 - COURSE Eugénie - 29/10/1945
1 - Carré Q - 24	28/07/1886	MINA Albert	- AMBUHL Dorothée - 1897 - PETIT Frédéric - 1879
1 - Carré Q - 26	23/06/1927	BOUTEILLER Charles Jean	- BOUTEILLER Charles Alfred - 18/06/1927
1 - Carré Q - 27			- CAYOT Joséphine - 06/12/1921 - CAYOT ?
1 - Carré Q - 34	28/07/1886	MINA Albert	- MINA Idalie - 1908 - MINA Aimé André - 16/06/1867
1 - Carré Q - 35	24/06/1886	BOUVIER Claude Joseph	- ROBERT Edmé-François - 17/04/1869 - ROBERT E. F. Barbe Adrienne née ROCHET - 11/10/1878
1 - Carré Q - 39			- LEVAIN C. Cécile Adèle née MARION - 1936
1 - Carré Q - 73	30/10/1888	BOUVIER Joseph	- BOUVIER Rosalie Félicie née ROBERT - 08/12/1892 - BOUVIER Claude Joseph - 29/01/1891
1 - Carré Q - 74	30/07/1888	MONNIN Horeste	- MONNIN Marthe - 1894 - MONNIN Alphonse - 1893 - MONNIN Joséphine née SCHUEBETZER - 1888
1 - Carré Q - 83	14/11/1900	HASSENBOEHLER Théophile	- HASSENBOEHLER A. Célestine née HATTENBERGER - 06/09/1931 - HASSENBOEHLER Antoine - 1880 - EGLIN Agathe née HASSENBOEHLER - 19/03/1900

## PROCEDURE DE REPRISE DES CONCESSIONS A L'ETAT D'ABANDON

EMPLACEMENT / SEPULTURE (Format : N° Cimetière / N° Carré / N° Emplacement)	DATE DE L'ACTE	CONCESSIONNAIRES	INHUMES
1 - Carré Q - 91			- BOILLOT Marie Camille née SIMONIN - 06/01/1919 - BOILLOT Joseph Alexandre - 22/08/1902
1 - Carré Q - 92	06/08/1957	OHANES MANISSALIAN née NEVART MOVSESIAN	- MANISSALIAN Ohanes née MANISSALIAN
1 - Carré Q - 98			- FAMILLE MOLLET - FAMILLE BARBIER - FAMILLE STEINAECKER - MOLLET Ernest - MOLLET Emile
1 - Carré Q - 106	22/10/1887	SCHOFFIT Xavier BUGNON Emile	- FAMILLE SCHOFFIT - BUGNON Emile - SCHOFFIT Catherine née NARDIN - 1937 - SCHOFFIT Xavier - 07/07/1918 - BUGNON ? née SCHOFFIT - SCHOFFIT Catherine Emilie Marie - 30/04/1881
1 - Carré Q - 107	19/05/1892	CANEL Charles	- DIENY ? - DIENY Eugénie Charlotte née LODS - DIENY Anne Marie Eugénie - 19/03/1866
1 - Carré Q - 108	28/07/1886	DIENY Adolphe	- ? ?
1 - Carré Q - 109	28/07/1886	DIENY Adolphe	- MEQUILLET Ulysse Frédéric - 09/10/1868 - MEQUILLET Julie Catherine née PAIGNOT - 30/08/1897
1 - Carré Q - 110	28/07/1886	DIENY Adolphe	- DIENY Jacques Frédéric Adolphe - 14/01/1890
1 - Carré Q - 111	28/07/1886	DIENY Adolphe	- MEQUILLET Paul - 1886
1 - Carré Q - 112	28/07/1886	DIENY Adolphe	- DIENY Pauline Sophie née MEQUILLET - 05/01/1871 - DIENY Louis Adolphe - 05/11/1860

## PROCEDURE DE REPRISE DES CONCESSIONS A L'ETAT D'ABANDON

EMPLACEMENT / SEPULTURE (Format : N° Cimetière / N° Carré / N° Emplacement)	DATE DE L'ACTE	CONCESSIONNAIRES	INHUMES
1 - Carré Q - 113	18/01/1928	SAHLER Edmond	- EBERSOLT Marguerite née NOBLOT - 1949 - EBERSOLT Georges - 1947 - NOBLOT Jenny née CHRISTMANN - 28/07/1922 - CHRISTMANN Mina née LUCEE - 1902 - NOBLOT Marthe - 20/10/1883 - NOBLOT P. E. Louise Pauline née MACLER - 18/06/1875 - NOBLOT Paul Emile - 25/10/1973 - NOBLOT Charles Edmond - 24/04/1847
1 - Carré Q - 115	29/06/1886	PERDRIZET Eugène	- PIONNIER Jules Louis - 21/02/1864 - PONNIER Charles Emile - PIONNIER Adèle Emelie - 30/04/1835
1 - Carré R - 1			- NOBLOT P. C. - 22/08/1841
1 - Carré R - 4	05/09/1887	PERNOT Charles Georges PERNOT Pierre	- PERNOT Pierre - 1886 - PERNOT P. Catherine née COULON - 22/03/1903 - PERNOT Laure - 22/03/1879
1 - Carré R - 5	01/07/1886	PERDRIZET Fanny	- PERDRIZET Fanny - 19/07/1900 - PERDRIZET J. M. - 25/10/1842 - DOLFUS Sophie Marguerite - 15/02/1879
1 - Carré R - 6	16/06/1887	WEISHARDT Adolphe	- WEISHARDT Jean Albert - 29/12/1865 - WEISHARDT J. A. Marguerite née DEPOUTOT - 21/01/1879
1 - Carré R - 7	16/06/1887	WEISHARDT Adolphe	- DEPOUTOT Suzanne Catherine - 12/01/1871
1 - Carré R - 10	17/05/1888	PICARD Gustave PICARD Ernest	- PICARD Jacques Frédéric - 1888 - PICARD Louise née CROISSANT - 1943 - PICARD Gustave - 1928 - PICARD Caroline née SANDOZ - 1892 - LIEVRE Suzanne Marguerite - 1890

## PROCEDURE DE REPRISE DES CONCESSIONS A L'ETAT D'ABANDON

EMPLACEMENT / SEPULTURE (Format : N° Cimetière / N° Carré / N° Emplacement)	DATE DE L'ACTE	CONCESSIONNAIRES	INHUMES
1 - Carré R - 11	18/10/1887	JUILLARD Christophe	- FAMILLE DORMOY - FAMILLE JUILLARD - JUILLARD Emile - 17/02/1951 - JUILLARD Célestine née MEYER - 26/02/1941 - JUILLARD Julie - 31/01/1915 - JUILLARD Christophe - 05/04/1908 - JUILLARD Frédérique née DORMOY - 28/09/1889 - DORMOY Adolphe - 1868 - DORMOY Julie - 1868 - DORMOY Pierre - 1878 - DORMOY Sophie née LODS - 1868
1 - Carré R - 12	27/07/1888	NIFENECKER Frédéric	- NIFENECKER Frédéric - 1908 - NIFENECKER Catherine née SCHOR - 03/06/1904
1 - Carré R - 15	12/11/1897	DORMOY Pierre Frédéric	- DORMOY Charles - 03/01/1901 - JEANNENOT Pierre - 19/01/1911
1 - Carré R - 18	03/01/1891	BRUNNER Emile	- WIDLING Alice née BRUNER - 01/02/1925 - BRUNER Gaston - 12/12/1920 - CARMEN Louise née RACINE - 1908 - BRUNER François Emile - 29/05/1899 - BRUNER Emile - 05/07/1885
1 - Carré R - 19	25/07/1888	CARMEN Louise née RACINE	- CARMEN Sophie - 17/05/1883 - CARMEN Charles - 1873
1 - Carré R - 20	25/05/1901	SURLEAU Sophie	- LODS Jean Georges - BOURQUIN Charles - 05/09/1852 - BOURQUIN C. Frédérique née LODS - 25/01/1860
1 - Carré R - 21	30/10/1888	LODS Edmond	- LODS P. Catherine née PICARD - 07/03/1874 - LODS Paul - 22/09/1884

## PROCEDURE DE REPRISE DES CONCESSIONS A L'ETAT D'ABANDON

EMPLACEMENT / SEPULTURE (Format : N° Cimetière / N° Carré / N° Emplacement)	DATE DE L'ACTE	CONCESSIONNAIRES	INHUMES
1 - Carré R - 29	19/01/1889	NARDIN Charles	<ul style="list-style-type: none"> <li>- NARDIN Georges Conrad - 1862</li> <li>- NARDIN Charles Frédéric - 21/10/1907</li> <li>- NARDIN Louis - 09/05/1884</li> <li>- NARDIN Louise Frédérique</li> </ul>
1 - Carré R - 30	19/01/1889	NARDIN Charles	<ul style="list-style-type: none"> <li>- NARDIN Adèle Elisa née LERCH - 04/05/1904</li> <li>- LERCH Christophe - 1891</li> <li>- NARDIN Louis Jules - 26/02/1865</li> <li>- LERCH Frédérique née LODS - 10/09/1890</li> </ul>
1 - Carré R - 31	19/01/1889	NARDIN Charles	<ul style="list-style-type: none"> <li>- NARDIN Elizabeth - 1876</li> </ul>
1 - Carré R - 36	01/05/1880	HERIOT LOVY	<ul style="list-style-type: none"> <li>- PLANCON Elisabeth née ROY - 30/05/1900</li> <li>- LOVY Charles Frédéric - 13/03/1867</li> </ul>
1 - Carré R - 39	02/08/1888	GRETZINGER Paul	<ul style="list-style-type: none"> <li>- VAUGIER Georges Frédéric</li> <li>- LODS Eugène - 02/11/1905</li> <li>- DUVERNOY Julie Sophie née GRETZINGER - 10/07/1899</li> <li>- VAUGIER Catherine Elisabeth née</li> <li>- VUILLAMIER</li> </ul>
1 - Carré R - 44	25/02/1886	BOIGEOL Charles Adolphe	<ul style="list-style-type: none"> <li>- BOIGEOL Jacques Adolphe - 15/04/1888</li> <li>- BOIGEOL Suzanne Catherine née</li> <li>- PERDRIZET - 22/01/1858</li> <li>- BOIGEOL Jacques Frédéric - 20/10/1832</li> <li>- NIFENECKER F. Suzanne née BOIGEOL - 02/10/1872</li> <li>- NIFENECKER Suzanne Elisa née BOIGEOL - 14/03/1900</li> <li>- JULG Aline Emilie - 24/03/1944</li> <li>- JULG Suzanne Barbe - 14/01/1937</li> <li>- JULG Jacques Emile - 01/06/1899</li> <li>- BOIGEOL Charles Louis - 1869</li> <li>- JULG Aline Emilie - 31/03/1917</li> </ul>

## PROCEDURE DE REPRISE DES CONCESSIONS A L'ETAT D'ABANDON

EMPLACEMENT / SEPULTURE (Format : N° Cimetière / N° Carré / N° Emplacement)	DATE DE L'ACTE	CONCESSIONNAIRES	INHUMES
1 - Carré R - 46	25/02/1886	BOIGEOL Charles Adolphe	- BOIGEOL Frédéric Paul Albert - 31/03/1910 - BOIGEOL F. Cécile Adèle née PERDRIZET - 05/12/1918
1 - Carré R - 47	25/02/1886	BOIGEOL Charles Adolphe	- BOIGEOL Charles Adolphe - 01/01/1895
1 - Carré R - 50	15/06/1887	PERDRIZET Henri PERDRIZET Georges	- FAMILLE PERDRIZET - PERDRIZET Fanny Cécile née JONTE - 1947 - PERDRIZET Georges Léon - 28/09/1940 - PERDRIZET Georges Louis - 14/12/1894 - PERDRIZET Catherine Marguerite née LODS - 20/03/1858 - PERDRIZET Henri - 27/03/1895
1 - Carré R - 52	02/08/1888	KUMMER Adolphe Conrad	- WURSTER Caroline - 20/04/1928 - KUMMER Charles - 01/09/1927 - KUMMER Sophie née WILHELM - 08/12/1898
1 - Carré R - 55	30/06/1886	KEGREISS Emile NARDIN Eugénie née DENLIKER KEGREISS Emma née BREGUET	- KEGREISZ Eugène - 1899 - KEGREISZ André - 1894 - KEGREISZ Eugène - 1885 - KEGREISZ Salomé - 1876 - KEGREISZ Emma née BREGUET - 09/12/1889 - REINBOLD Emma née KEGREISZ - 29/07/1890 - KEGREISZ Emile - 1901
1 - Carré R - 61	17/04/1874	GIRARDOT Georges	- GIRARDOT Georges - 1913 - GIRARDOT Emilie Dorothee née HOUTER - 1905 - HOUTER François - GIRARDOT G. Frédéric - GIRARDOT Marthe
1 - Carré R - 71	01/06/1892	RIGOULOT Sophie Suzanne	- RIGOULOT Christophe - 23/06/1886 - RIGOULOT C. Suzanne née DORMOY - 22/04/1892 - RIGOULOT Amélie - 1931 - RIGOULOT Sophie - 1944

## PROCEDURE DE REPRISE DES CONCESSIONS A L'ETAT D'ABANDON

EMPLACEMENT / SEPULTURE (Format : N° Cimetière / N° Carré / N° Emplacement)	DATE DE L'ACTE	CONCESSIONNAIRES	INHUMES
1 - Carré R - 79	23/06/1886	SCHLAMER Georges Frédéric  SCHELAMER Sophie née DIENY	- SCHELAMEUR Georges Frédéric - 14/03/1869 - SCHELAMEUR Sophie née DIENY - 16/06/1913 - SCHELAMEUR Jules Albert - 12/04/1899 - SCHELAMEUR Frédéric - 1898 - MAUL Suzanne - 28/02/1879
1 - Carré R - 91	13/07/1886	ROSE Jean Louis	- LERICH Emilie - 03/09/1869 - ROSE C. Sophie Amélie née LERICH - 16/01/1879
1 - Carré R - 92		?	- LODS Louise Amélie - LERCH Louis Frédéric
1 - Carré R - 104	21/10/1886	MONNIER Suzanne	- MONNIER Suzanne - 08/09/1923 - MONNIER Suzanne Catherine née VUILLAMIER - 07/02/1886
1 - Carré R - 109	16/09/1886	AUBERT Georges  DEBARD Marie née AUBERT	- PERDRIZET Suzanne Catherine née ARNOLD - 23/05/1849 - AUBERT Jean Georges - 23/05/1895 - AUBERT Louise née PERDRIZET - 28/02/1905
1 - Carré R - 110	16/09/1886	AUBERT Georges  DEBARD Marie née AUBERT	- DEBARD Marie née AUBERT - 1931 - DEBARD Ernest Louis - 1922
1 - Carré R - 111	16/09/1886	DEBARD Marie née AUBERT  AUBERT Georges	- DEBARD Albert Jules - 1903
1 - Carré R - 114	22/07/1893	KETZEL Marguerite Elise née GRETZINGER	- KETZEL Elise née GRETZINGER - 1898 - KETZEL Camille - 1893
1 - Carré R - 115	22/07/1893	KETZEL Marguerite Elise née GRETZINGER	- BAILLY Catherine Marguerite née GRETZINGER - 1909 - GRETZINGER Paul Frédéric - 1905

## PROCEDURE DE REPRISE DES CONCESSIONS A L'ETAT D'ABANDON

EMPLACEMENT / SEPULTURE (Format : N° Cimetière / N° Carré / N° Emplacement)	DATE DE L'ACTE	CONCESSIONNAIRES	INHUMES
1 - Carré R - 116	22/07/1893	KETZEL Marguerite Elise née GRETZINGER	- VILHEM Sophie née GRETZINGER - 1898
1 - Carré R - 117	14/12/1889	LODS Rodolphe	- LODS V. Catherine Marguerite née JUILLARD - 1877 - LODS Victor - 1889
1 - Carré R - 123	26/06/1886	SCHERER	- PICARD Louise née SEINE - 01/01/1897 - TOURNU Aline - 1864 - SCHERRER Emile - 25/03/1860 - TOURNU Georges - 18/06/1851
1 - Carré R - 126	16/08/1886	RIGOULOT née WILHELM RIGOULOT Frédéric	- RIGOULOT Pierre Frédéric - 02/04/1872 - VILHELM Suzanne née CREMET
1 - Carré S - 2	19/06/1886	KIEFFER Alfred	- FAMILLE KIEFFER - KIEFFER Ferdinand - KIEFFER A. Marie née LHOTE - 25/12/1910 - KIEFFER J. E. Marie-Françoise née VAUTHIER - 18/05/1909 - KIEFFER Alfred - 28/02/1908 - KIEFFER Jean Etienne - 25/01/1895 - KIEFFER Jean - 08/12/1888
1 - Carré S - 7	30/07/1888	LODS Hyppolite	- LODS Elisabeth Clémence née SURLEAU - 16/12/1926 - LODS Pierre - 17/01/1899 - LODS Georges Frédéric - 09/02/1889 - LODS Marie-Louise - 09/03/1878 - LODS Pierre Hippolyte - 27/07/1888 - LODS Marguerite Louise - 22/03/1882
1 - Carré S - 8	21/03/1919	SCHLAMER Louise	- SCHLAMER Charles - 01/05/1880



## PROCEDURE DE REPRISE DES CONCESSIONS A L'ETAT D'ABANDON

EMPLACEMENT / SEPULTURE (Format : N° Cimetière / N° Carré / N° Emplacement)	DATE DE L'ACTE	CONCESSIONNAIRES	INHUMES
1 - Carré S - 10	18/03/1881	SALEN Suzanne née PAIGNOT	<ul style="list-style-type: none"> <li>- FAMILLE SALEN</li> <li>- PAIGNOT L. Charles - 1881</li> <li>- SALEN Suzanne - 1944</li> <li>- SALEN Joséphine - 1932</li> <li>- PAIGNOT Suzanne Marguerite - 1917</li> <li>- SALEN Charles - 1914</li> <li>- SALEN Marie Adèle - 1886</li> <li>- SALEN Elisabeth Marguerite née NARDIN - 1884</li> <li>- SALEN C. Pierre - 1882</li> <li>- SALEN P. Charles - 1906</li> </ul>
1 - Carré S - 12	07/06/1886	DORMOY Suzanne	<ul style="list-style-type: none"> <li>- DORMOY Suzanne née ABRY - 1900</li> <li>- DORMOY Paul - 1899</li> <li>- DORMOY Georges - 13/12/1878</li> </ul>
1 - Carré S - 13	13/05/1913	LODS Julie née DENLIKER	<ul style="list-style-type: none"> <li>- LODS Aimé - 03/05/1881</li> </ul>
1 - Carré S - 15	23/08/1887	PERDRIZET Eugène  PERDRIZET Louis	<ul style="list-style-type: none"> <li>- PERDRIZET Eugène - 1899</li> <li>- PERDRIZET Louis - 1890</li> <li>- PERDRIZET Elisabeth née GROS - 1888</li> <li>- PERDRIZET Marie</li> <li>- PERDRIZET Fanny</li> </ul>
1 - Carré S - 17	27/10/1885	CREMET	<ul style="list-style-type: none"> <li>- CREMET Julie - 31/10/1926</li> <li>- LONGET Paul - 1926</li> <li>- CREMET Catherine - 1920</li> <li>- CREMET Christophe - 1879</li> </ul>
1 - Carré S - 18	09/08/1889	CREMET née NARDIN	<ul style="list-style-type: none"> <li>- CREMET Elisabeth née NARDIN - 1916</li> <li>- USLIN Sophie - 1910</li> <li>- CREMET Christophe Jacques - 11/02/1889</li> <li>- CREMET Jacques - 11/02/1889</li> <li>- ISELIN Sophie née CREMET - 29/03/1926</li> </ul>

## PROCEDURE DE REPRISE DES CONCESSIONS A L'ETAT D'ABANDON

EMPLACEMENT / SEPULTURE (Format : N° Cimetière / N° Carré / N° Emplacement)	DATE DE L'ACTE	CONCESSIONNAIRES	INHUMES
1 - Carré S - 19	01/11/1884	MACLER Charles	<ul style="list-style-type: none"> <li>- MACLER Charles - 1899</li> <li>- MACLER Marie Elisa née DUVERNOY - 1892</li> <li>- MACLER Pierre Louis - 04/05/1867</li> <li>- MACLER Fanny - 02/12/1883</li> <li>- MACLER P. L. Sophie Julie née BOIGEOL - 1864</li> </ul>
1 - Carré S - 20	08/03/1897	DEBARD Georges Edouard	<ul style="list-style-type: none"> <li>- VUILLAMIER Jacques Frédéric - 22/07/1896</li> </ul>
1 - Carré S - 21	15/05/1901	BUGNON Frédéric	<ul style="list-style-type: none"> <li>- BUGNION F. Marguerite née RECEVEUR - 02/02/1898</li> </ul>
1 - Carré S - 22	17/05/1901	BRUNNER Louis	<ul style="list-style-type: none"> <li>- BRUNNER Catherine née GIROD - 01/02/1915</li> <li>- HELL Suzanne - 23/10/1904</li> <li>- BRUNNER Louis - 14/12/1897</li> </ul>
1 - Carré S - 24			<ul style="list-style-type: none"> <li>- MINAL Pierre Frédéric - 06/05/1858</li> </ul>
1 - Carré S - 26	30/07/1888	METIN Louise née HORY	<ul style="list-style-type: none"> <li>- METIN Louise née HORY - 11/05/1919</li> <li>- METIN Pierre David - 18/10/1882</li> </ul>
1 - Carré S - 27	07/09/1899	LODS Louis Victor	<ul style="list-style-type: none"> <li>- FAMILLE LODS LOUIS</li> <li>- COLLINET Charles Philippe - 1932</li> <li>- LODS Lina - 1928</li> <li>- LAMBELET Madeleine - 1918</li> <li>- LODS Lira</li> <li>- LODS Louis Victor</li> <li>- LAMBELET Louis - 1945</li> <li>- LAMBELET Louise née LODS - 1945</li> <li>- LODS Adeline - 1927</li> <li>- LODS Louis - 1899</li> </ul>
1 - Carré S - 60	17/05/1897	GHIDONE Auguste	<ul style="list-style-type: none"> <li>- GHIDONE Julie - 1880</li> <li>- GHIDONE Marie - 08/1892</li> </ul>

## PROCEDURE DE REPRISE DES CONCESSIONS A L'ETAT D'ABANDON

EMPLACEMENT / SEPULTURE (Format : N° Cimetière / N° Carré / N° Emplacement)	DATE DE L'ACTE	CONCESSIONNAIRES	INHUMES
1 - Carré S - 63	25/03/1950	DREZET Berthe	- FAMILLE DREZET - DREZET Berthe - 25/02/1988 - DREZET ? née COLIN
1 - Carré S - 67	30/12/1891	PERNOT Charles	- PEUGEOT Louis Jacques Frédéric - 22/11/1928 - PEUGEOT Louise - 20/02/1927
1 - Carré S - 71	16/09/1921	GAULLIER Gaspard	- GAULIER Joseph - 1919 - GAULIER Charles - 1930 - GAULIER Sophie née MULLER - 1900 - GAULIER Gaspard - 1914 - GAULIER Pierre - 1869 - GAULIER Marianne née KAUFMANN - 1926
1 - Carré S - 72	29/01/1894	CATON Julie née THIERRY	- CATON Julie née THIERRY - 28/02/1905 - CATON Pierre François - 18/09/1893
1 - Carré S - 74	12/04/1898	WAIDELICH née VOGEL	- VOGEL Madeleine née SCHULTZ - 20/02/1895
1 - Carré S - 78	24/04/1886	BOIGEOL Caroline	- FAMILLE BOIGEOL - BOIGEOL Eugène - 20/10/1883 - BOIGEOL Ch. Frédéric - 28/12/1868 - BOIGEOL F. Dorothée née SABERN - 07/02/1861 - BOIGEOL Caroline - 1837 - BOIGEOL Emile
1 - Carré S - 79	05/05/1881	PERDRIZET Théodore	- PERDRIZET Louis Théodore - 1911 - PAMEYER Louise - 26/12/1886 - WENINGER Sophie Louise - 04/04/1860

## PROCEDURE DE REPRISE DES CONCESSIONS A L'ETAT D'ABANDON

EMPLACEMENT / SEPULTURE (Format : N° Cimetière / N° Carré / N° Emplacement)	DATE DE L'ACTE	CONCESSIONNAIRES	INHUMES
1 - Carré S - 81	12/10/1887	PEUGEOT GRANDGIRARD Henri	<ul style="list-style-type: none"> <li>- GRANDGIRARD Jacques - 06/05/1857</li> <li>- BAILLY Louise - 1893 - BAILLY Louise - 1884</li> <li>- BAILLY Louise - 1879</li> <li>- MARIE ? née BAILLY - 1900</li> <li>- GRANDGIRARD Louise née BAILLY - 1897</li> <li>- GRANDGIRARD Henri - 1894</li> <li>- GRANDGIRARD Catherine née PICARD - 24/03/1869</li> <li>- BAILLY Charles Georges - 20/12/1876</li> </ul>
1 - Carré S - 84	11/11/1918	ROY Marcel	<ul style="list-style-type: none"> <li>- ROY G. Marie née ILTIS - 09/11/1918</li> </ul>
1 - Carré S - 86	10/01/1902	VAUGIER Victoire née LARDIER	<ul style="list-style-type: none"> <li>- VAUGIER Victoire - 1918</li> <li>- VAUGIER Jules - 16/08/1900</li> </ul>
1 - Carré S - 91	26/09/1901	DIENY MORITZ	<ul style="list-style-type: none"> <li>- DIENY Hortense née MORITZ - 1914</li> <li>- DIENY Charles Théodore - 28/09/1873</li> </ul>
1 - Carré S - 92	30/06/1926	FAUCON Louis	<ul style="list-style-type: none"> <li>- MONNIER Anna - 1975</li> <li>- MONNIER Catherine Elisabeth née NARDIN - 1926</li> <li>- MONNIER Charles Frédéric - 07/11/1895</li> </ul>
1 - Carré S - 93	14/11/1939	FALAY Louise Emma née LOVY	<ul style="list-style-type: none"> <li>- FALAY Madeleine Jenny - 12/03/1991</li> <li>- FALAY Emma née LOVY - 1951</li> <li>- LOVY Louis - 1906</li> <li>- LOVY Louise née WOLF - 1885</li> <li>- WOLF Suzanne née WALTER - 1883</li> <li>- WOLF Jean-Baptiste - 20/03/1873</li> <li>- FALAY Honoré Joseph - 09/11/1939</li> </ul>

## PROCEDURE DE REPRISE DES CONCESSIONS A L'ETAT D'ABANDON

EMPLACEMENT / SEPULTURE (Format : N° Cimetière / N° Carré / N° Emplacement)	DATE DE L'ACTE	CONCESSIONNAIRES	INHUMES
1 - Carré S - 101	25/05/1901	BOURQUIN Charles Joseph	<ul style="list-style-type: none"> <li>- LODS Charles Louis - 1863</li> <li>- LODS Ernest - 17/04/1955</li> <li>- MULLER Berthe Léonie - 1953</li> <li>- MULLER Edouard - 1941</li> <li>- LODS Eugénie Caroline née BOURQUIN - 1892</li> </ul>
1 - Carré S - 102	28/03/1892	CANEL Charles	<ul style="list-style-type: none"> <li>- WENINGER G.F. Caroline née LODS - 27/01/1860</li> <li>- LODS Marguerite Sophie - 09/04/1889</li> <li>- LODS Pierre Nicolas - 27/12/1877</li> <li>- WENINGER Georges Frédéric - 01/12/1858</li> <li>- LODS Elisa Dorothee - 30/12/1831</li> <li>- NIFENECKER Julie Catherine</li> <li>- NIFENECKER J. J. - 1856</li> </ul>
1 - Carré S - 105	22/04/1890	SANDRIN Louis	<ul style="list-style-type: none"> <li>- SANDRIN Marthe Suzanne - 20/03/1890</li> </ul>
1 - Carré S - 118	19/09/1899	HEINI Ursule HEINI Barbe	<ul style="list-style-type: none"> <li>- HEINI J. Ursule née LANZINI - 24/07/1900</li> </ul>
1 - Carré S - 119	17/12/1891	BLAISE Marie BLAISE Constant	<ul style="list-style-type: none"> <li>- FAMILLE BLAISE</li> <li>- BLAISE Marie née JANVIER - 21/05/1928</li> <li>- JANVIER Auguste - 21/02/1886</li> </ul>
1 - Carré S - 120	29/06/1886	HUX Louls	<ul style="list-style-type: none"> <li>- PAUR Adélaïde - 17/01/1871</li> <li>- MONNOYE Joseph - 17/01/1871</li> <li>- CLEMENT Joseph - 22/02/1898</li> <li>- MONNOYE Marie</li> <li>- PAUR Catherine</li> </ul>



## PROCEDURE DE REPRISE DES CONCESSIONS A L'ETAT D'ABANDON

EMPLACEMENT / SEPULTURE (Format : N° Cimetière / N° Carré / N° Emplacement)	DATE DE L'ACTE	CONCESSIONNAIRES	INHUMES
1 - Carré S - 122	16/08/1886	KETZEL Alfred	<ul style="list-style-type: none"> <li>- KETZEL Catherine née GUERITEY - 1914</li> <li>- KETZEL Jacques - 19/03/1912</li> <li>- JUNG Charles - 24/02/1898</li> <li>- KETZEL Louise-Ursule née KALCHGRUBER - 20/04/1866</li> <li>- KETZEL Jacques - 05/05/1890</li> </ul>
1 - Carré S - 123	14/08/1894	GILLET Madeleine née SUSS	<ul style="list-style-type: none"> <li>- GILLET Madeleine née SUSS - 1922</li> <li>- FAYS Louise née GILLET - 1911</li> <li>- FAYS Madeleine - 31/01/1905</li> <li>- GILLET Pierre - 1887</li> <li>- GILLET Berthe - 08/02/1880</li> <li>- FAYS Maxime - 1931</li> <li>- FAYS Jean - 1960</li> </ul>
1 - Carré S - 125	22/04/1893	NADLER	<ul style="list-style-type: none"> <li>- NARDIN Louise - 24/04/1910</li> <li>- NADLER Julie née NARDIN - 1900</li> <li>- NARDIN Elisabeth - 1896</li> </ul>
1 - Carré S - 128	07/09/1894	VIX Charles	<ul style="list-style-type: none"> <li>- VIX ? née HERMIEU - 1983</li> <li>- VIX Charles - 1907</li> <li>- VIX Suzanne née LODS - 1896</li> </ul>

Dressé à HÉRICOURT, le mercredi 14 juin 2023

Le Maire

Le Maire,  
Fernand BURKHALTER

# PROCÉDURE DE REPRISE DES CONCESSIONS EN ÉTAT D'ABANDON





**Procédure de reprise des concessions en état d'abandon - CARRE M**

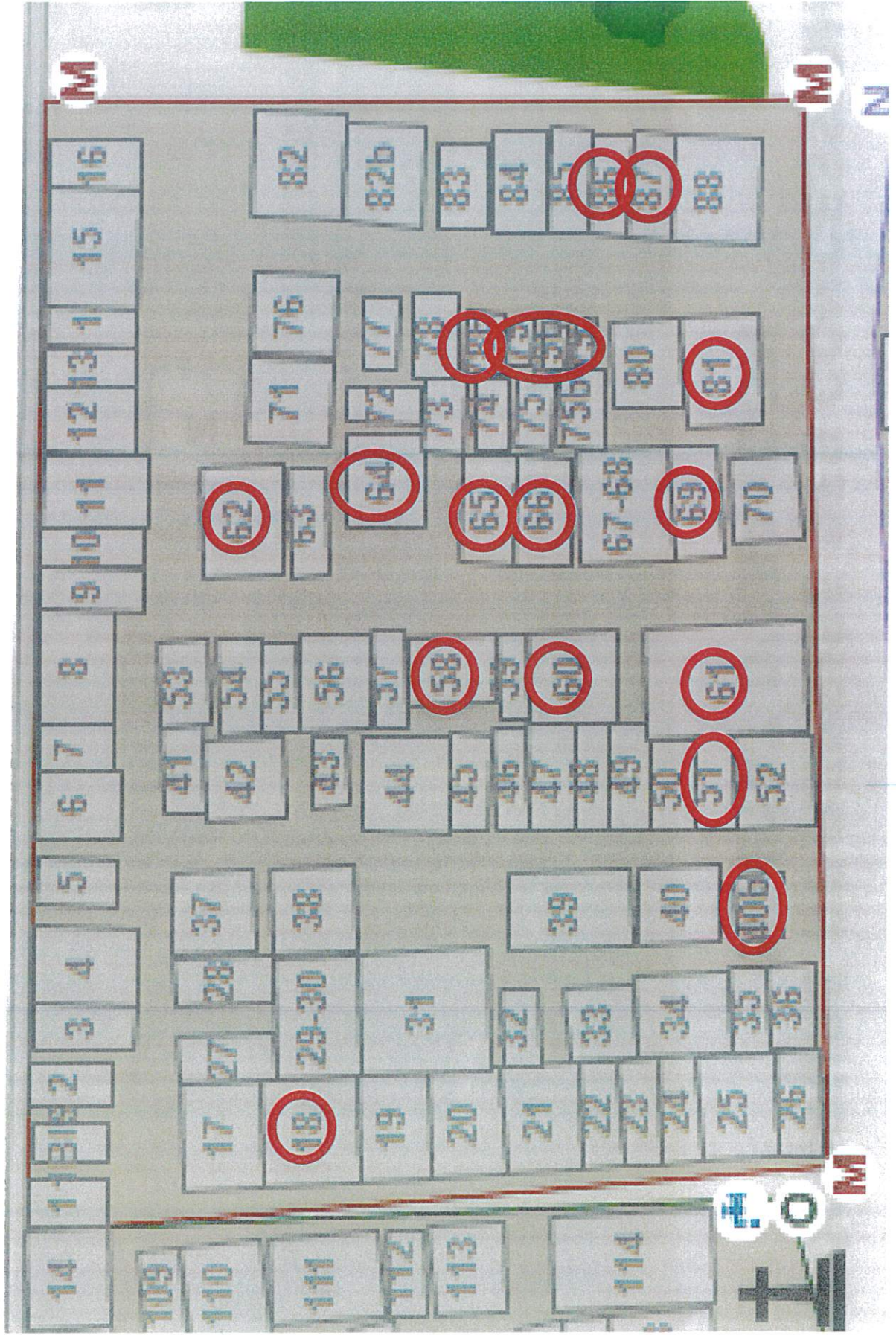

# Procédure de reprise des concessions en état d'abandon - CARRE N

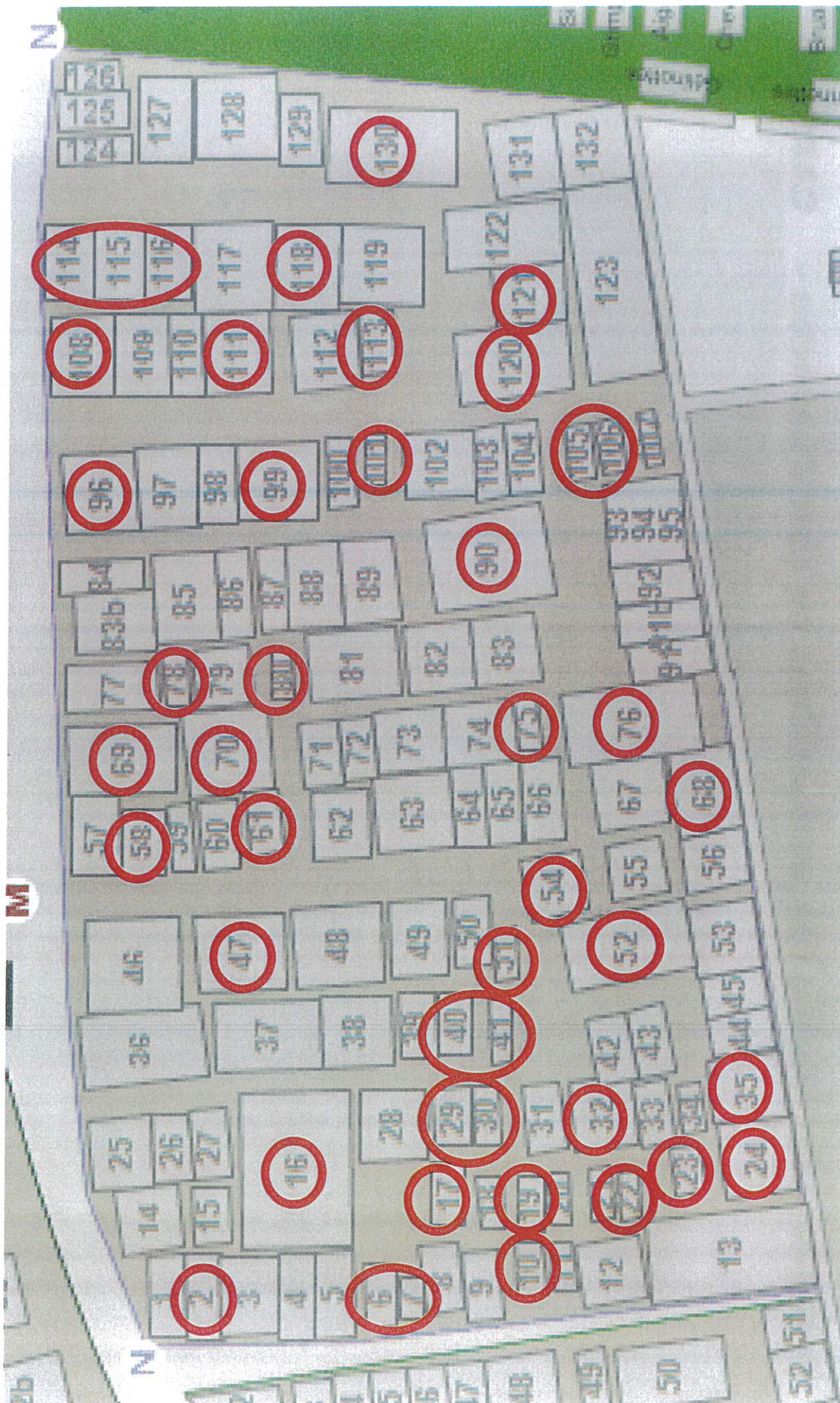

# Procédure de reprise des concessions en état d'abandon - CARRE O

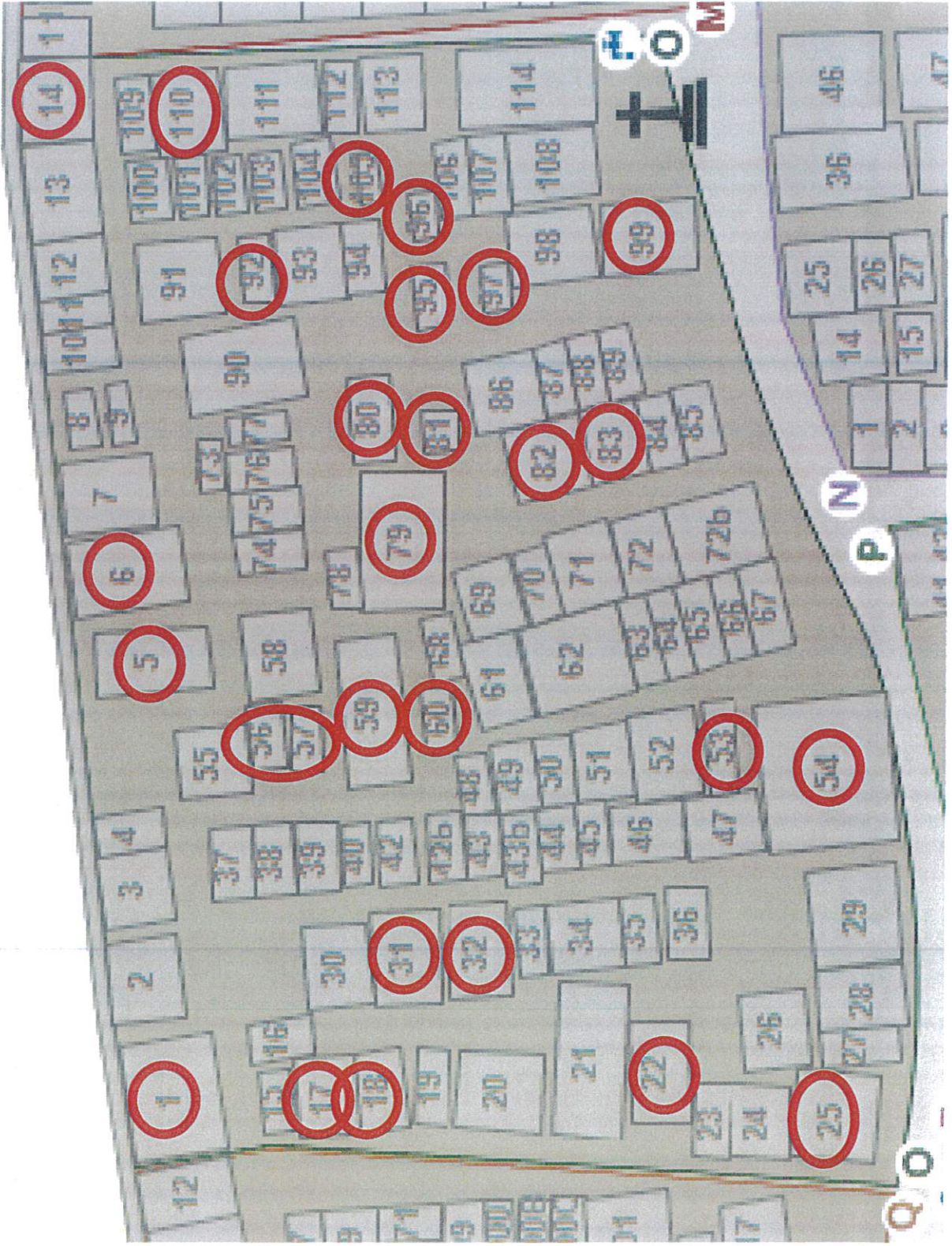

**Procédure de reprise des concessions en état d'abandon – CARRE P**

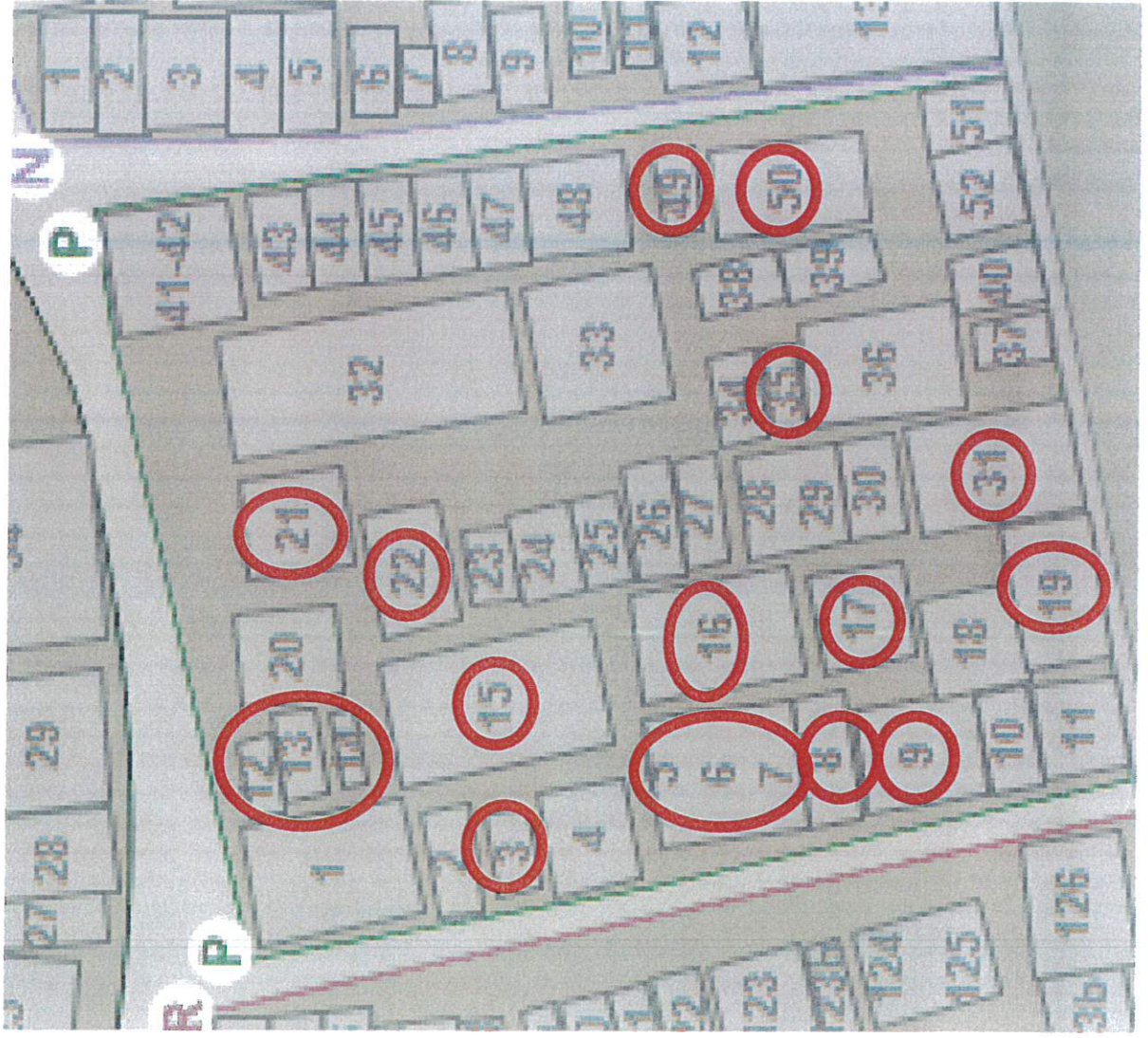

**Procédure de reprise des concessions en état d'abandon – CARRE Q**



# Procédure de reprise des concessions en état d'abandon - CARRE R

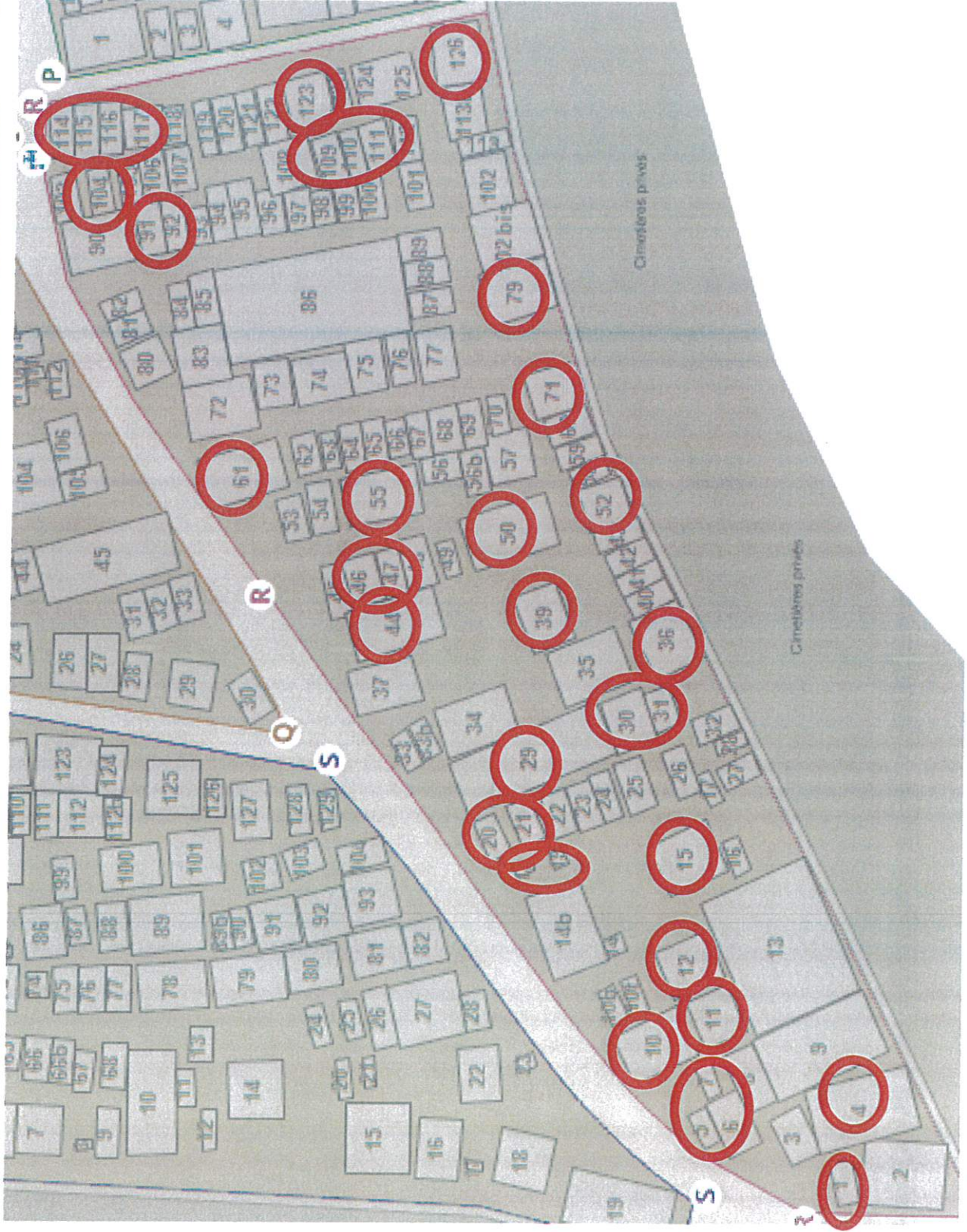

**Procédure de reprise des concessions en état d'abandon - CARRE S**

